FUNDAÇÃO HOSPITALAR DE HEMATOLOGIA E HEMOTERAPIA DO AMAZONAS

ESTRUTURA ORGANIZACIONAL

Lei Delegada Nº 123 de 31 de Outubro de 2019.

HEMOAM

AMAZONAS
GOVERNO DO ESTADO

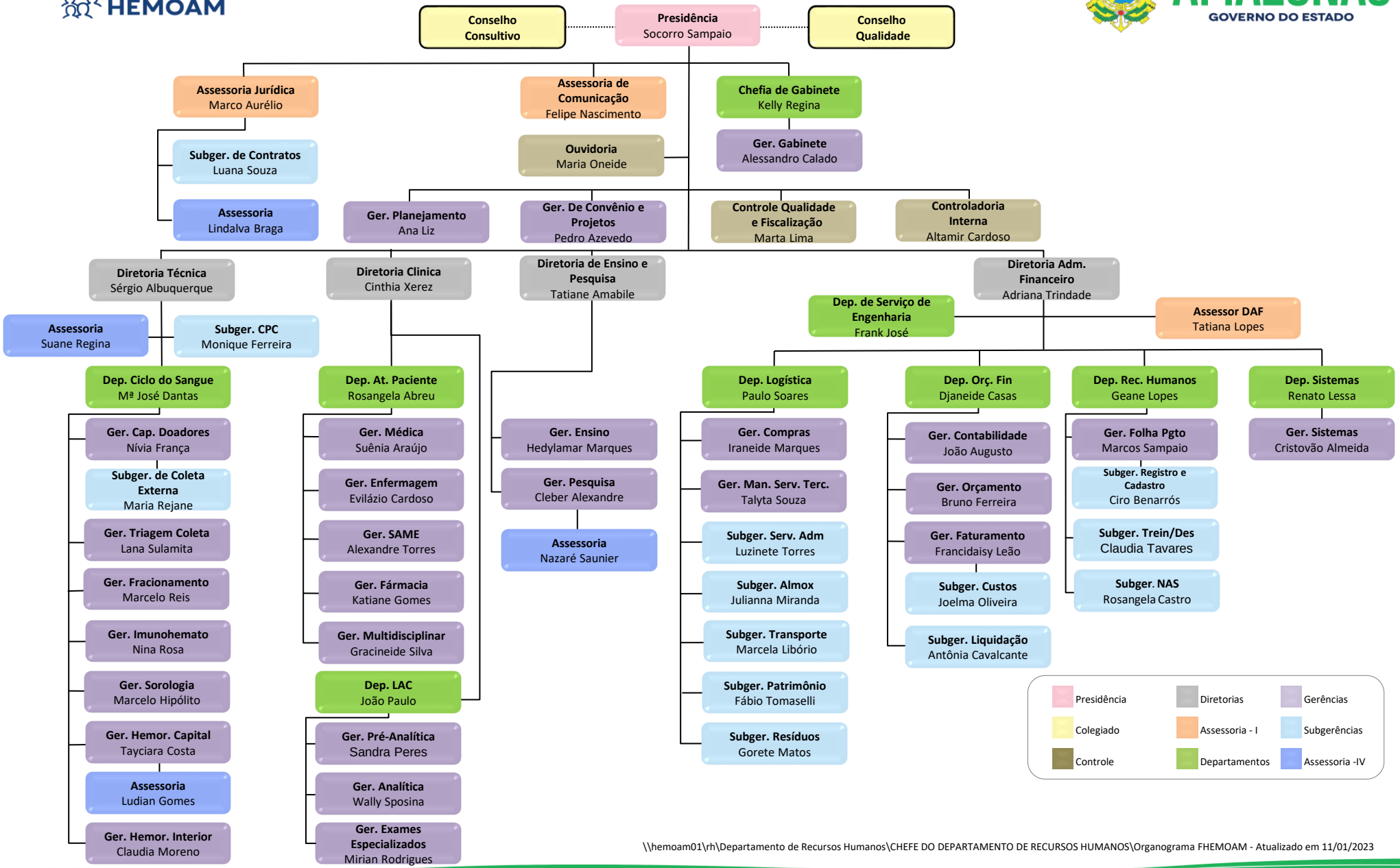

\\hemoam01\rh\Departamento de Recursos Humanos\CHEFE DO DEPARTAMENTO DE RECURSOS HUMANOS\Organograma FHEMOAM - Atualizado em 11/01/2023