Fundação Hospitalar de Hematologia e Hemoterapia do Amazonas
HEMOAM
Uma história comprometida com o cidadão
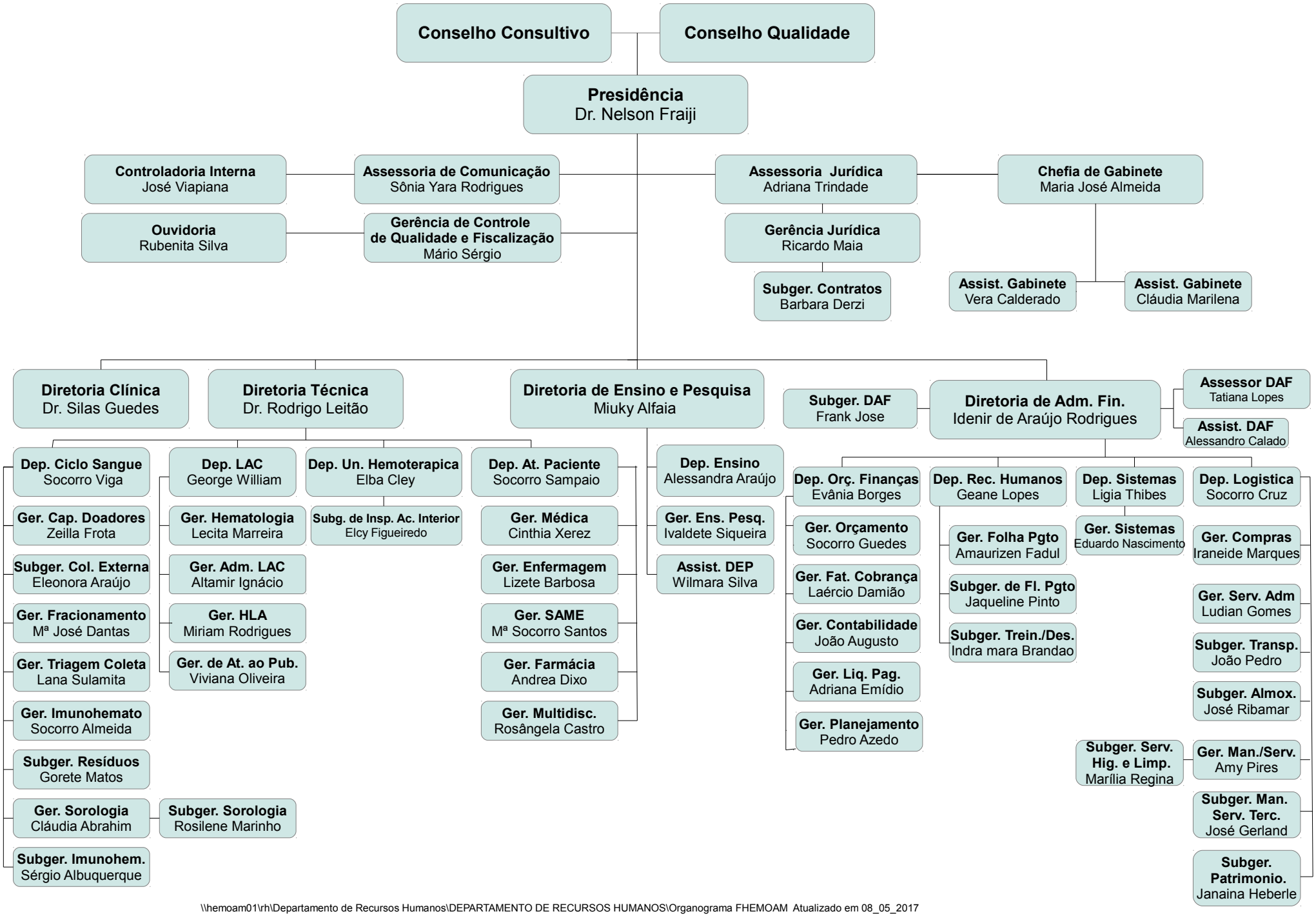
Fundação Hospitalar de Hematologia e Hemoterapia do Amazonas
Estrutura Organizacional – Lei Delegada nº 109 de 18 de maio de 2007