Fundação Hospitalar de Hematologia e Hemoterapia do Amazonas
HEMOAM
Uma história comprometida com o cidadão

FUNDAÇÃO HOSPITALAR DE HEMATOLOGIA E HEMOTERAPIA DO AMAZONAS

ESTRUTURA ORGANIZACIONAL

Lei Delegada Nº 109 de 18 de maio de 2007 e Lei nº 3.425 de 27 de agosto de 2009.

GOVERNO DO ESTADO DO AMAZONAS

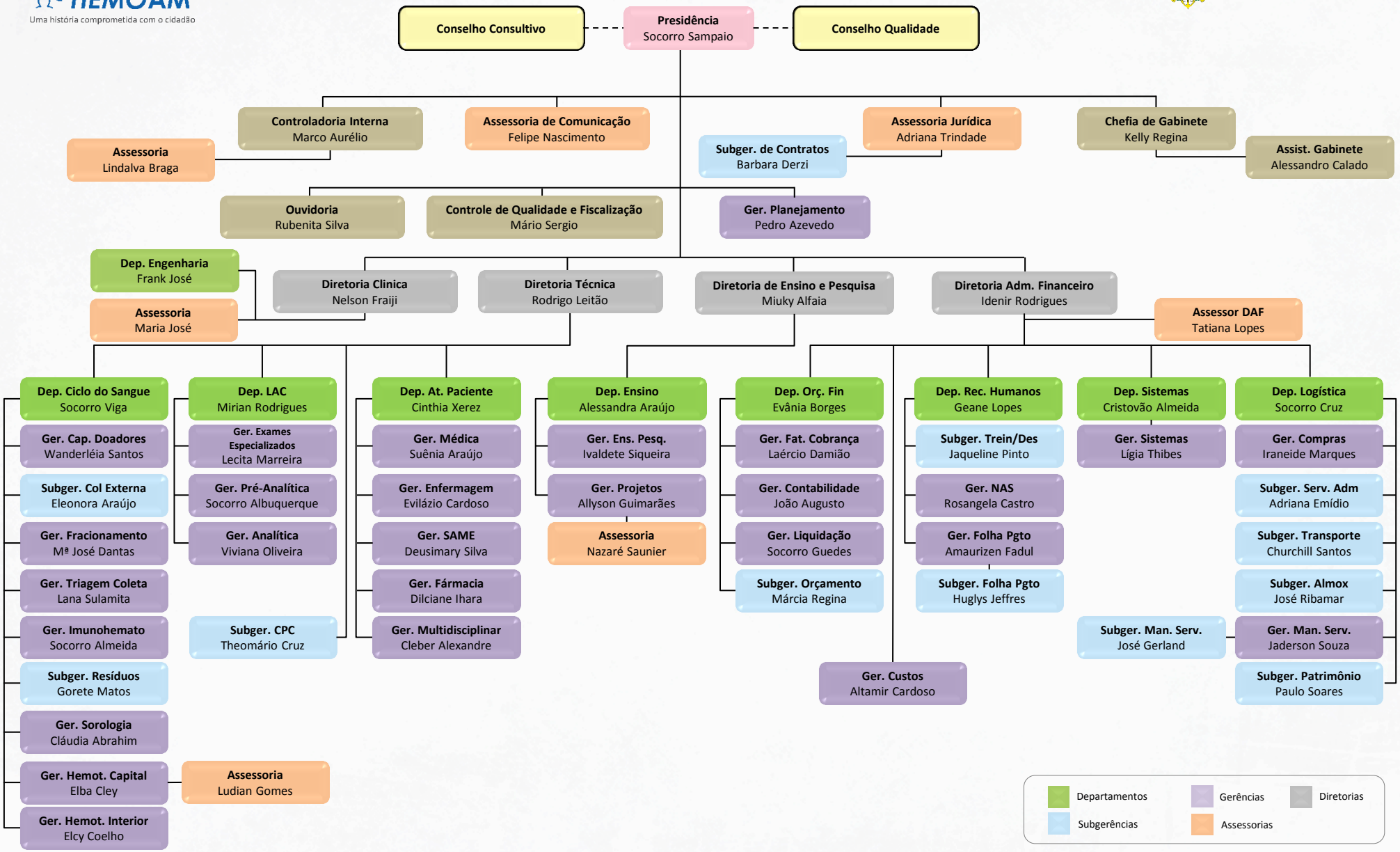

\\hemoam01\rh\Departamento de Recursos Humanos\CHEFE DO DEPARTAMENTO DE RECURSOS HUMANOS\Organograma FHEMOAM - Atualizado em 14/01/2019 por Huglys Jeffres